

เอกสารแนบที่ 5 งานด้านความปลอดภัยอาชีวอนามัย
และสภาพแวดล้อมในการทำงานประจำสัปดาห์
และประจำเดือน



โครงการ Tait Sathorn 12

งานด้านความปลอดภัย
อาชีวอนามัย
และสภาพแวดล้อมในการทำงาน

ประจำเดือน
กรกฎาคม 2565



VISAVAPAT

งานด้านความปลอดภัยอาชีวอนามัยและสภาพแวดล้อมในการทำงาน

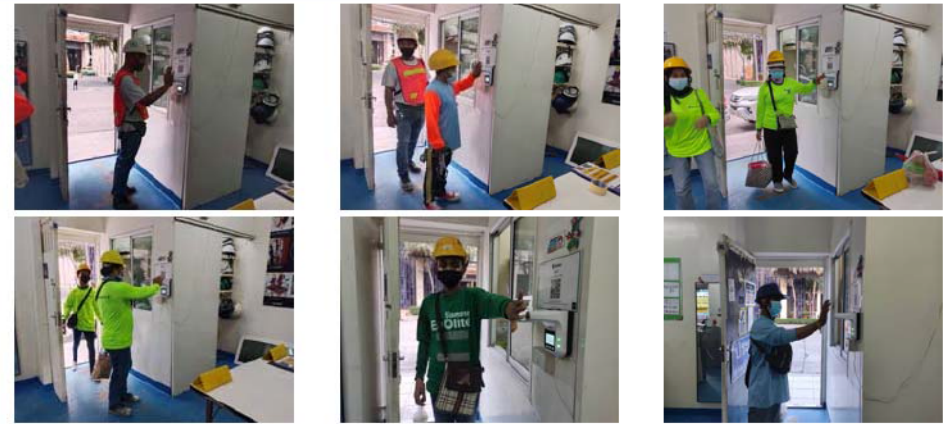

มาตรการตรวจแรงงานเข้า - ออกหน่วยงาน

VISAVAPAT

งานด้านความปลอดภัยอาชีวอนามัยและสภาพแวดล้อมในการทำงาน

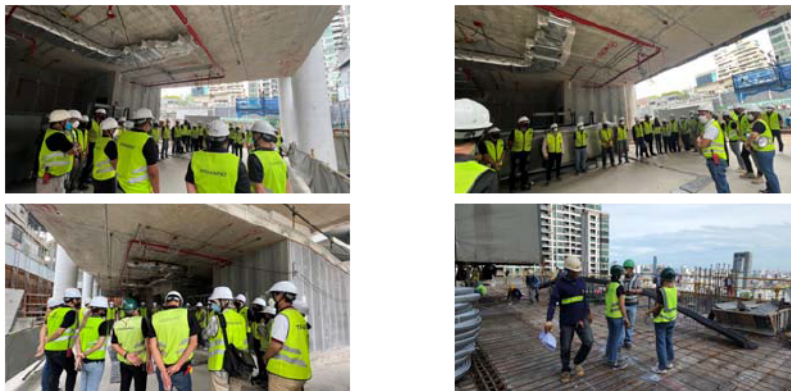

SITE WALK

VISAVAPAT

งานด้านความปลอดภัยอาชีวอนามัยและสภาพแวดล้อมในการทำงาน



กิจกรรม SAFETY TALK

VISAVAPAT

งานด้านความปลอดภัยอาชีวอนามัยและสภาพแวดล้อมในการทำงาน



การอบรมเรื่อง ความปลอดภัยก่อนเริ่มงาน

งานด้านความปลอดภัยอาชีวอนามัยและสภาพแวดล้อมในการทำงาน

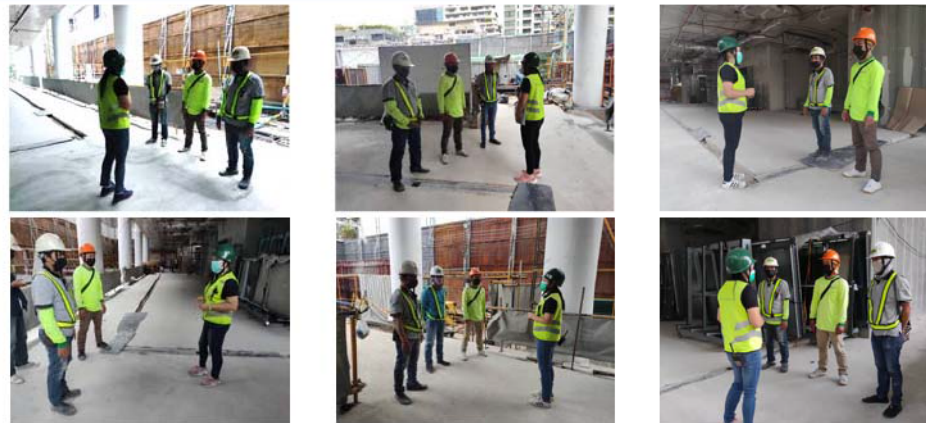

กิจกรรม Toolbox Talk เครื่องจักร

งานด้านความปลอดภัยอาชีวอนามัยและสภาพแวดล้อมในการทำงาน

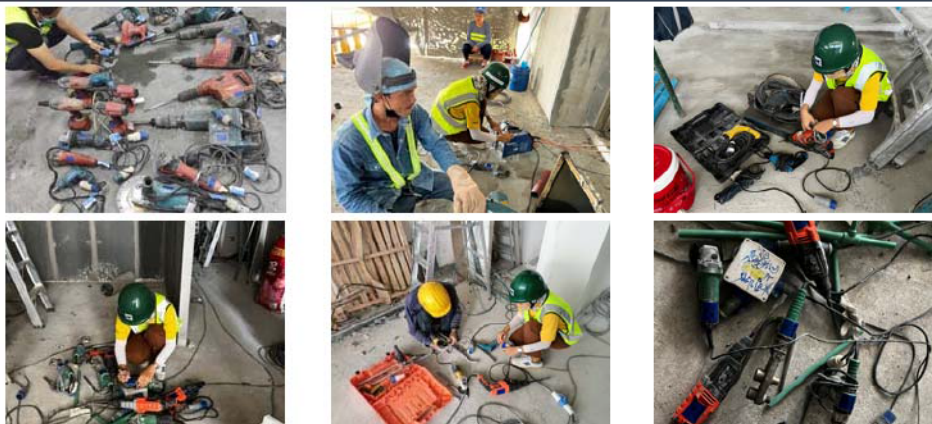

การตรวจสอบอุปกรณ์ไฟฟ้า ประจำเดือน กรกฎาคม 2565

งานด้านความปลอดภัยอาชีวอนามัยและสภาพแวดล้อมในการทำงาน

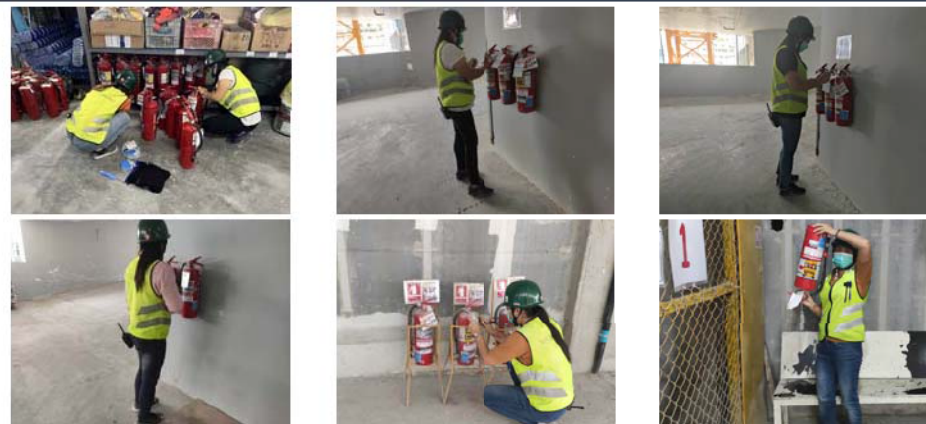

การตรวจสอบถังดับเพลิงประจำสัปดาห์

งานด้านความปลอดภัยอาชีวอนามัยและสภาพแวดล้อมในการทำงาน



การตรวจสอบนั่งร้าน

งานด้านความปลอดภัยอาชีวอนามัยและสภาพแวดล้อมในการทำงาน

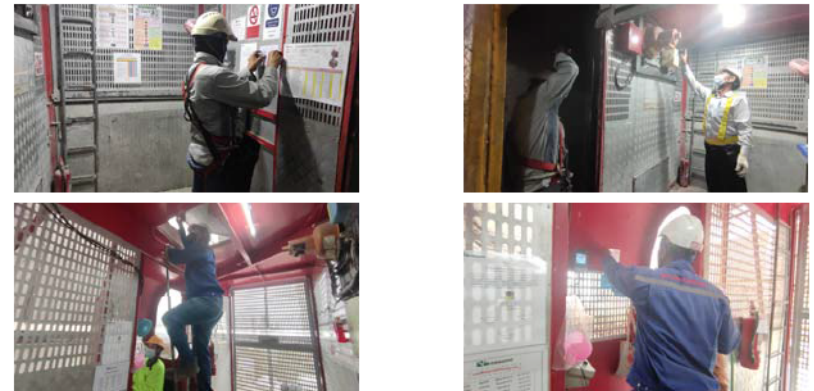

ตรวจ Passenger Lift ประจำเดือน

งานด้านความปลอดภัยอาชีวอนามัยและสภาพแวดล้อมในการทำงาน

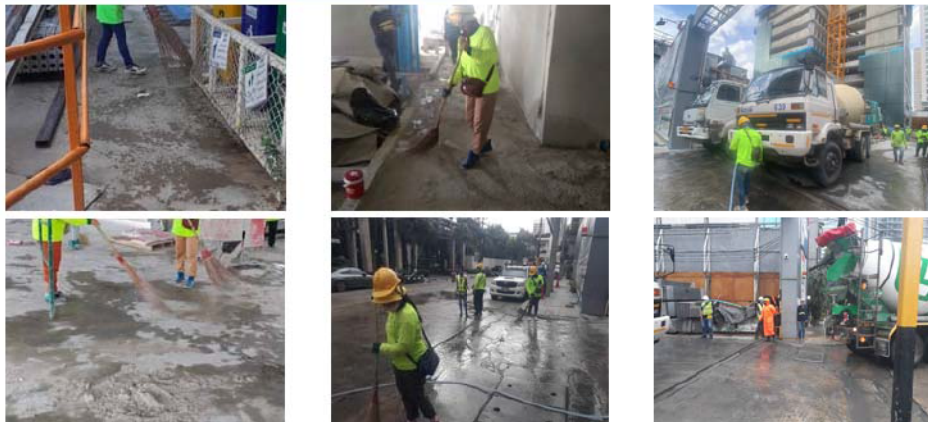

มาตรการป้องกันฝุ่นตาม EIA

งานด้าน PROTECTION ภายนอกอาคาร



ภาพรวม งานด้าน PROTECTION ภายนอกอาคาร

มาตรการป้องกันและลดความเสี่ยงในการเกิดอุบัติเหตุภายในหน่วยงาน



เหตุการณ์ที่ 19/7/2565

ผลจากการประเมินความเสี่ยง

ต่ำ

ปานกลาง

สูง

สูงมาก

- มาตรการป้องกันและลดความเสี่ยง
- 1.ให้ช่างไฟย้ายสายไฟออกก่อนที่จะปฏิบัติงาน

2.ใส่อุปกรณ์ป้องกันส่วนบุคคล

ปัญหาและอุปสรรคในการทำงาน (วิธีการจัดการแก้ไข)

ปัญหา อุปสรรค ใน ไซต้งาน	แนวทางการแก้ไขปัญหา
<div>- เจ้าภาพ Zone แต่ละงานยังขาดการดูแลและเอาใจใส่ความปลอดภัยหน้างาน</div> <div>- การบริหารจัดการ(การกองของ) ภายในไซต้งาน</div>	<div>- ควรเอาใจใส่ให้มากกว่าเดิม และมีการจัดสรรให้เป็นหมวดหมู่</div>



โครงการ Tait Sathorn 12

งานด้านความปลอดภัย
อาชีวอนามัย
และสภาพแวดล้อมในการทำงาน

ประจำเดือน
สิงหาคม 2565



VISAVAPAT

งานด้านความปลอดภัยอาชีวอนามัยและสภาพแวดล้อมในการทำงาน



มาตรการตรวจแรงงานเข้า - ออกหน่วยงาน

VISAVAPAT

งานด้านความปลอดภัยอาชีวอนามัยและสภาพแวดล้อมในการทำงาน



กิจกรรม SAFETY TALK

VISAVAPAT

งานด้านความปลอดภัยอาชีวอนามัยและสภาพแวดล้อมในการทำงาน



การอบรมเรื่อง ความปลอดภัยก่อนเริ่มงาน

VISAVAPAT

งานด้านความปลอดภัยอาชีวอนามัยและสภาพแวดล้อมในการทำงาน



กิจกรรม Toolbox Talk เครื่องจักร

งานด้านความปลอดภัยอาชีวอนามัยและสภาพแวดล้อมในการทำงาน

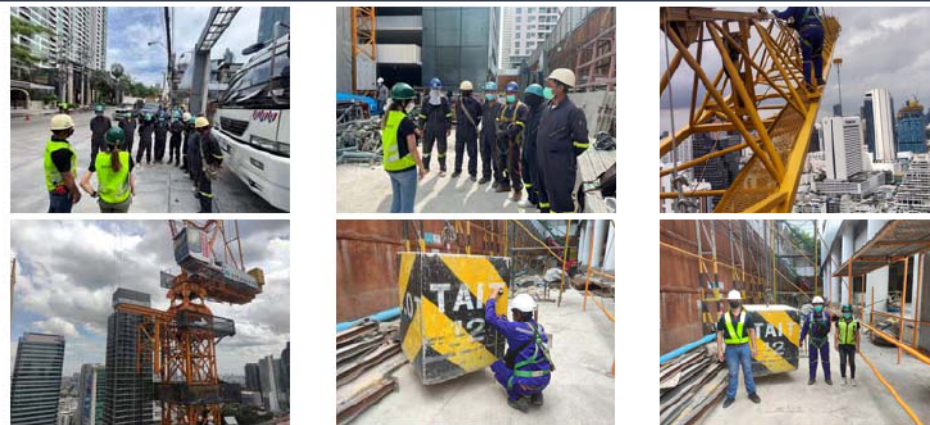

ติดตั้งทาวเวอร์เครน

งานด้านความปลอดภัยอาชีวอนามัยและสภาพแวดล้อมในการทำงาน

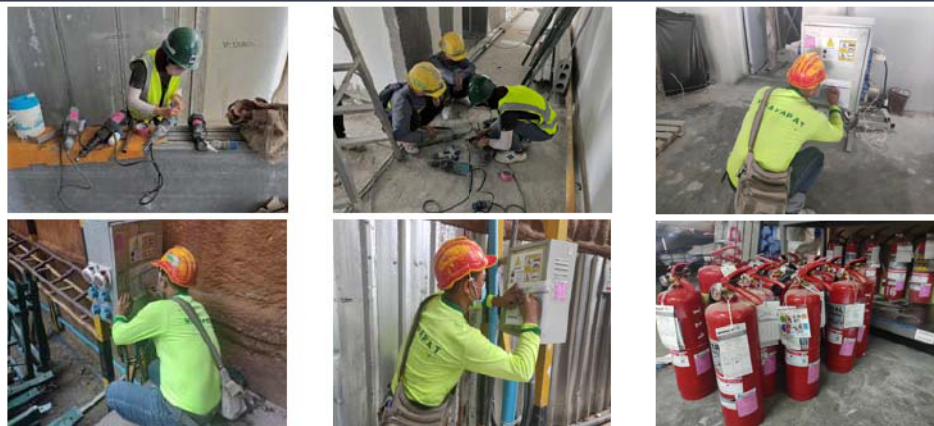

การตรวจสอบอุปกรณ์ไฟฟ้า ประจำเดือน สิงหาคม 2565

งานด้านความปลอดภัยอาชีวอนามัยและสภาพแวดล้อมในการทำงาน

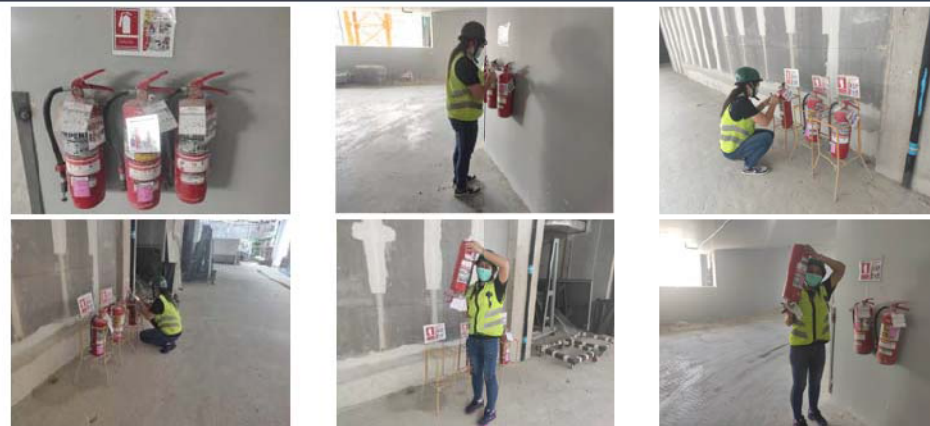

การตรวจสอบถังดับเพลิงประจำสัปดาห์

งานด้านความปลอดภัยอาชีวอนามัยและสภาพแวดล้อมในการทำงาน



ตรวจ Passenger Lift ประจำเดือน

งานด้านความปลอดภัยอาชีวอนามัยและสภาพแวดล้อมในการทำงาน



มาตรการป้องกันฝุ่นตาม EIA

งานด้าน PROTECTION ภายนอกอาคาร



ภาพรวม งานด้าน PROTECTION ภายนอกอาคาร

มาตรการป้องกันและลดความเสี่ยงในการเกิดอุบัติเหตุภายในหน่วยงาน



เหตุเกิดวันที่ 3/8/2565

ผลจากการประเมินความเสี่ยง

ต่ำ ปานกลาง สูง สูงมาก

มาตรการป้องกันและลดความเสี่ยง

- 1.ควรใช้อุปกรณ์ช่วยยกแทนคนยก
- 2.ควรตัดแผ่นไม้แผ่นเสถียร

มาตรการป้องกันและลดความเสี่ยงในการเกิดอุบัติเหตุภายในหน่วยงาน



เหตุเกิดวันที่ 10/8/2565

ผลจากการประเมินความเสี่ยง

ต่ำ ปานกลาง สูง สูงมาก

มาตรการป้องกันและลดความเสี่ยง

1. ใช้บันไดทรงเอแทน
2. ควรสวมใส่เข็มขัดนิรภัยและคล้องเกี่ยวให้ปลอดภัย



โครงการ Tait Sathorn 12

งานด้านความปลอดภัย
อาชีวอนามัย
และสภาพแวดล้อมในการทำงาน

ประจำเดือน
กันยายน 2565



VISAVAPAT

งานด้านความปลอดภัยอาชีวอนามัยและสภาพแวดล้อมในการทำงาน



มาตรการตรวจแรงงานเข้า - ออกหน่วยงาน

VISAVAPAT

งานด้านความปลอดภัยอาชีวอนามัยและสภาพแวดล้อมในการทำงาน

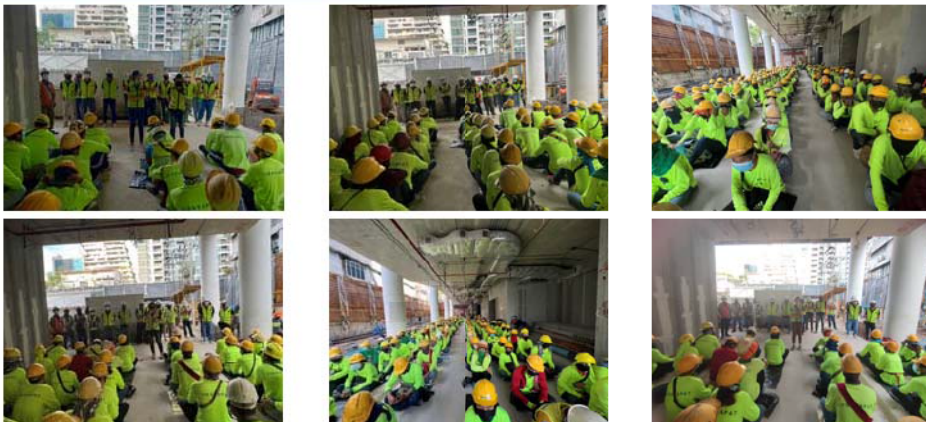

กิจกรรม SAFETY TALK

VISAVAPAT

งานด้านความปลอดภัยอาชีวอนามัยและสภาพแวดล้อมในการทำงาน



การอบรมเรื่อง ความปลอดภัยก่อนเริ่มงาน

VISAVAPAT

งานด้านความปลอดภัยอาชีวอนามัยและสภาพแวดล้อมในการทำงาน



กิจกรรม Toolbox Talk เครื่องจักร

งานด้านความปลอดภัยอาชีวอนามัยและสภาพแวดล้อมในการทำงาน

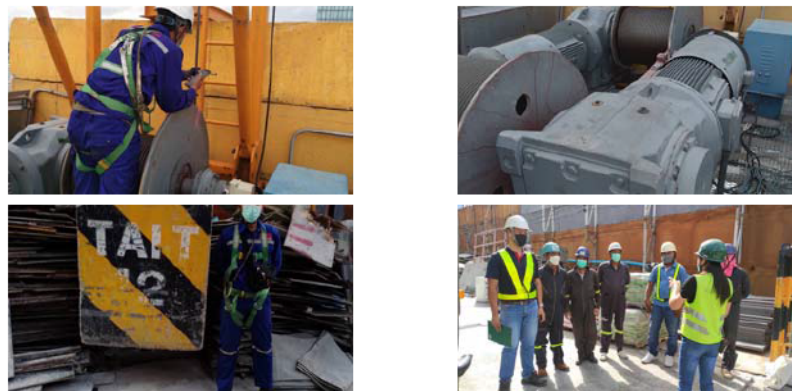

ติดตั้งทาวเวอร์คอน

งานด้านความปลอดภัยอาชีวอนามัยและสภาพแวดล้อมในการทำงาน

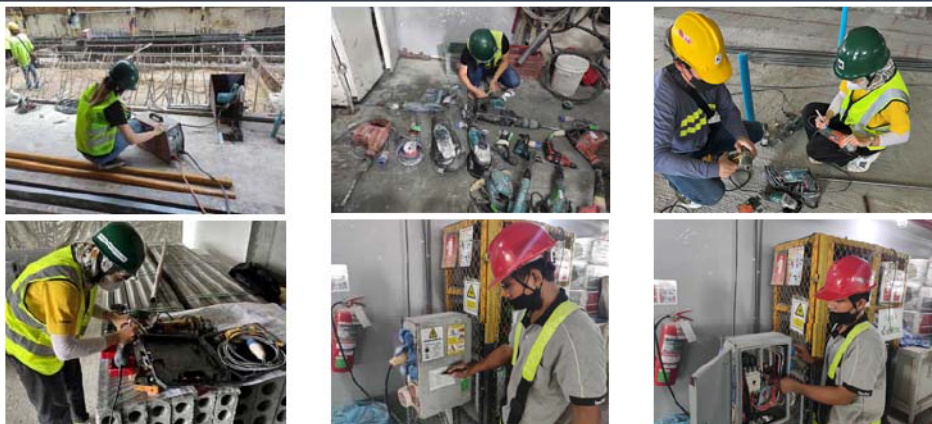

การตรวจสอบอุปกรณ์ไฟฟ้า ประจำเดือน กันยายน 2565

งานด้านความปลอดภัยอาชีวอนามัยและสภาพแวดล้อมในการทำงาน

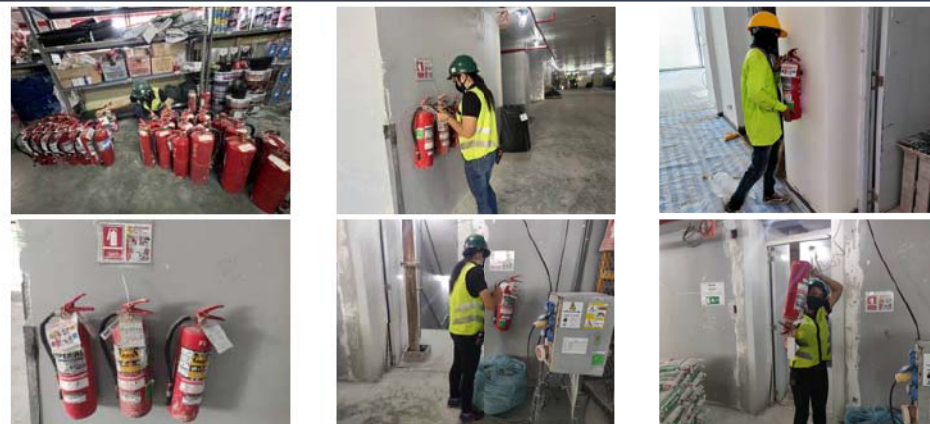

การตรวจสอบถังดับเพลิงประจำสัปดาห์

งานด้านความปลอดภัยอาชีวอนามัยและสภาพแวดล้อมในการทำงาน

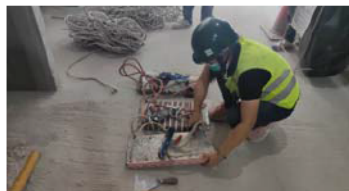
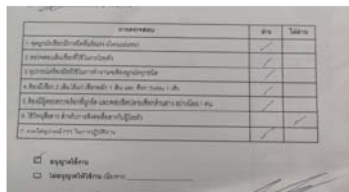

ตรวจอุปกรณ์มือ

งานด้านความปลอดภัยอาชีวอนามัยและสภาพแวดล้อมในการทำงาน

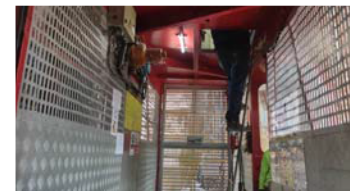

ตรวจ Passenger Lift ประจำเดือน

งานด้านความปลอดภัยอาชีวอนามัยและสภาพแวดล้อมในการทำงาน



มาตรการป้องกันฝุ่นตาม EIA

งานด้าน PROTECTION ภายนอกอาคาร



ภาพรวม งานด้าน PROTECTION ภายนอกอาคาร

มาตรการป้องกันและลดความเสี่ยงในการเกิดอุบัติเหตุภายในหน่วยงาน



เหตุเกิดวันที่ 2/9/2565

ผลจากการประเมินความเสี่ยง

ต่ำ ปานกลาง สูง สูงมาก

มาตรการป้องกันและลดความเสี่ยง

1. ทำ Crub กันน้ำปูนไว้มันคงทุครั้ง
2. ทำการโพเทคผ้าก่อนทำงานทุกครั้ง

มาตรการป้องกันและลดความเสี่ยงในการเกิดอุบัติเหตุภายในหน่วยงาน



เหตุเกิดวันที่ 4/9/2565

ผลจากการประเมินความเสี่ยง

ต่ำ ปานกลาง สูง สูงมาก

มาตรการป้องกันและลดความเสี่ยง

1. ติดตาข่าย Vertical net ใ้หนาแน่นและโพเทคตาข่ายและผ้าแมทชีทที่ไม่ฉัดส้างสุดใ้มันคงและแข็งแรง

มาตรการป้องกันและลดความเสี่ยงในการเกิดอุบัติเหตุภายในหน่วยงาน



เหตุเกิดวันที่ 5/9/2565

ผลจากการประเมินความเสี่ยง

ต่ำ ปานกลาง สูง สูงมาก

มาตรการป้องกันและลดความเสี่ยง

1. โพเทคผ้าฟ้าขาวใ้มันคงและแข็งแรงก่อนทุครั้ง
2. มีคนเฝ้าระวังตลอดการทำงาน
3. โพเทคผ้าฟ้าขาว 2 ชั้น



โครงการ Tait Sathorn 12

งานด้านความปลอดภัย
อาชีวอนามัย
และสภาพแวดล้อมในการทำงาน

ประจำเดือน
ตุลาคม 2565



VISAVAPAT

งานด้านความปลอดภัยอาชีวอนามัยและสภาพแวดล้อมในการทำงาน



กิจกรรม SAFETY TALK

VISAVAPAT

งานด้านความปลอดภัยอาชีวอนามัยและสภาพแวดล้อมในการทำงาน

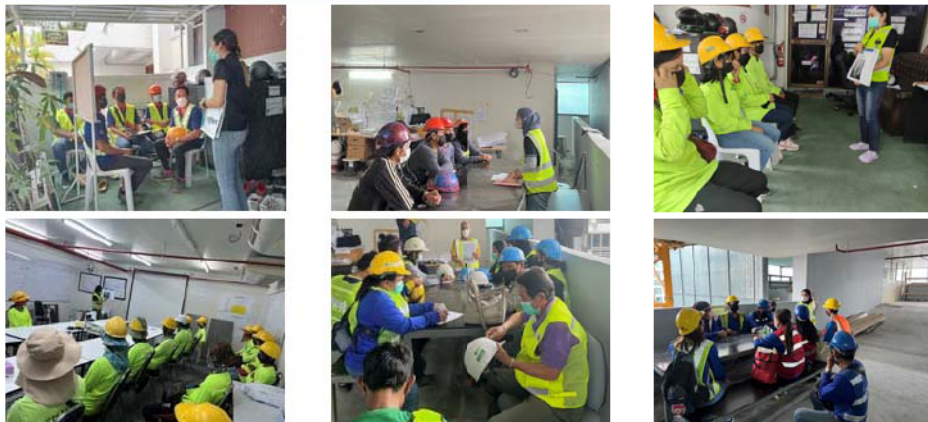

การอบรมเรื่อง ความปลอดภัยก่อนเริ่มงาน

VISAVAPAT

งานด้านความปลอดภัยอาชีวอนามัยและสภาพแวดล้อมในการทำงาน

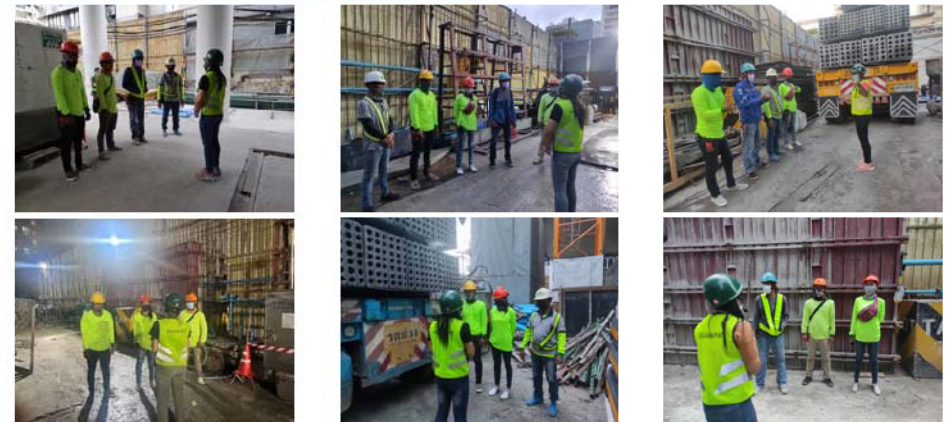

กิจกรรม Toolbox Talk เครื่องจักร

VISAVAPAT

งานด้านความปลอดภัยอาชีวอนามัยและสภาพแวดล้อมในการทำงาน

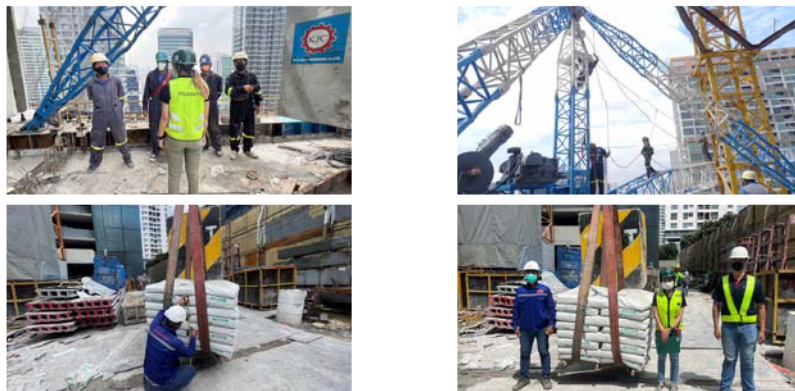

ติดตั้งเคอร์วิค

งานด้านความปลอดภัยอาชีวอนามัยและสภาพแวดล้อมในการทำงาน

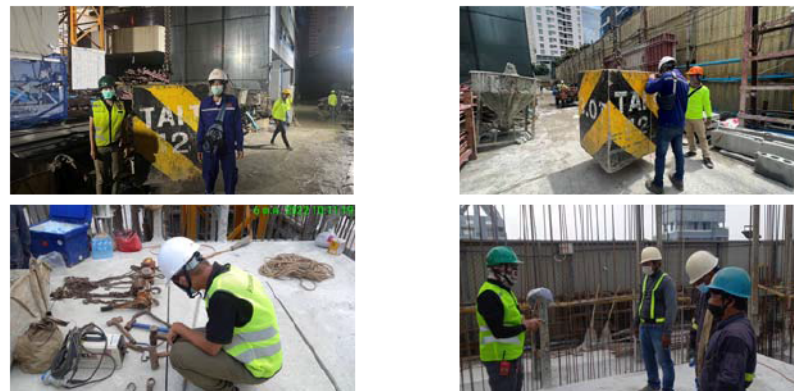

เพิ่มความสูงทาวเวอร์เครน

งานด้านความปลอดภัยอาชีวอนามัยและสภาพแวดล้อมในการทำงาน

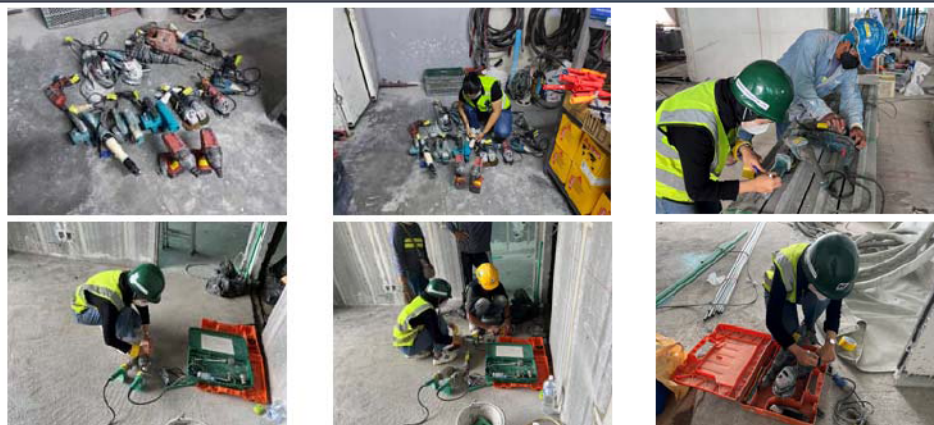

การตรวจสอบอุปกรณ์ไฟฟ้า ประจำเดือน ตุลาคม 2565

งานด้านความปลอดภัยอาชีวอนามัยและสภาพแวดล้อมในการทำงาน

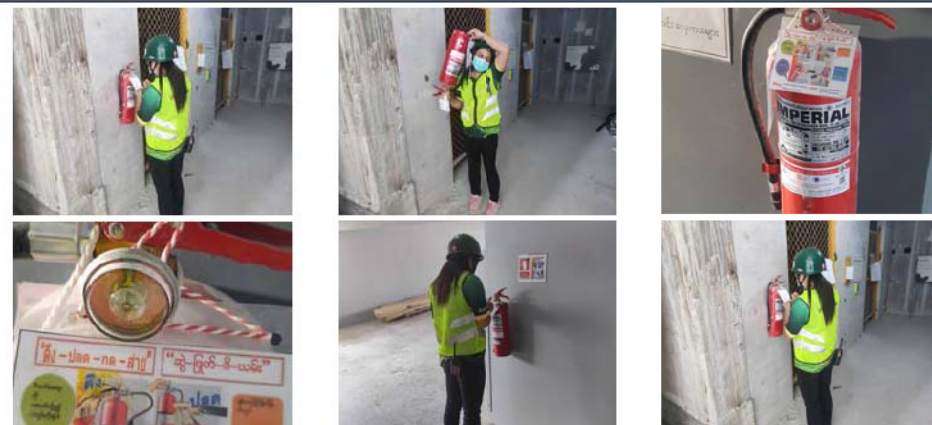

การตรวจสอบถังดับเพลิงประจำสัปดาห์

งานด้านความปลอดภัยอาชีวอนามัยและสภาพแวดล้อมในการทำงาน

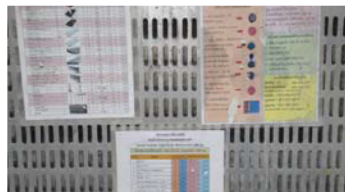
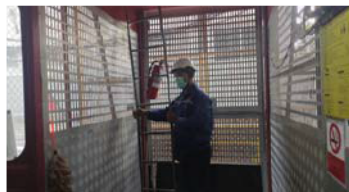
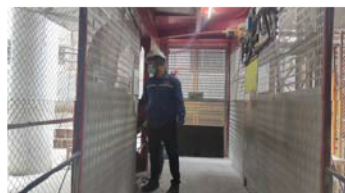

ตรวจ Passenger Lift ประจำเดือน

งานด้านความปลอดภัยอาชีวอนามัยและสภาพแวดล้อมในการทำงาน



เปิดธนาคารขยะ

งานด้านความปลอดภัยอาชีวอนามัยและสภาพแวดล้อมในการทำงาน

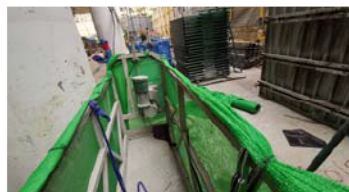
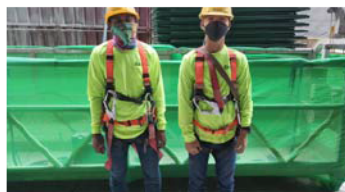

กระเช้า

งานด้านความปลอดภัยอาชีวอนามัยและสภาพแวดล้อมในการทำงาน



พ่นยุง

งานด้านความปลอดภัยอาชีวอนามัยและสภาพแวดล้อมในการทำงาน

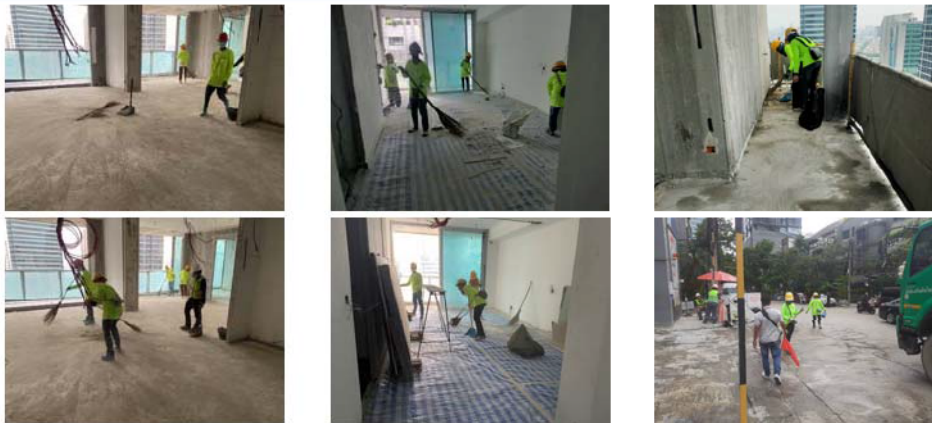

มาตรการป้องกันฝุ่นตาม EIA

งานด้าน PROTECTION ภายนอกอาคาร



ภาพรวม งานด้าน PROTECTION ภายนอกอาคาร

มาตรการป้องกันและลดความเสี่ยงในการเกิดอุบัติเหตุภายในหน่วยงาน



เหตุเกิดวันที่ 7/10/2565

ผลจากการประเมินความเสี่ยง

ต่ำ ปานกลาง สูง สูงมาก

มาตรการป้องกันและลดความเสี่ยง

1. ยึดและเสริมค้ำยันให้หนาแน่นและมั่นคง

มาตรการป้องกันและลดความเสี่ยงในการเกิดอุบัติเหตุภายในหน่วยงาน



เหตุเกิดวันที่ 8/10/2565

ผลจากการประเมินความเสี่ยง

ต่ำ ปานกลาง สูง สูงมาก

มาตรการป้องกันและลดความเสี่ยง

1. เน้นย้ำและตักเตือนทีม Protection ห้ามทิ้งวัสดุออกนอกอาคารเด็ดขาด
2. โพรเทคและเก็บเศษหินออกก่อนรื้อ



โครงการ Tait Sathorn 12

งานด้านความปลอดภัย
อาชีวอนามัย
และสภาพแวดล้อมในการทำงาน

ประจำเดือน
พฤศจิกายน 2565



งานด้านความปลอดภัยอาชีวอนามัยและสภาพแวดล้อมในการทำงาน



กิจกรรม SAFETY TALK



งานด้านความปลอดภัยอาชีวอนามัยและสภาพแวดล้อมในการทำงาน

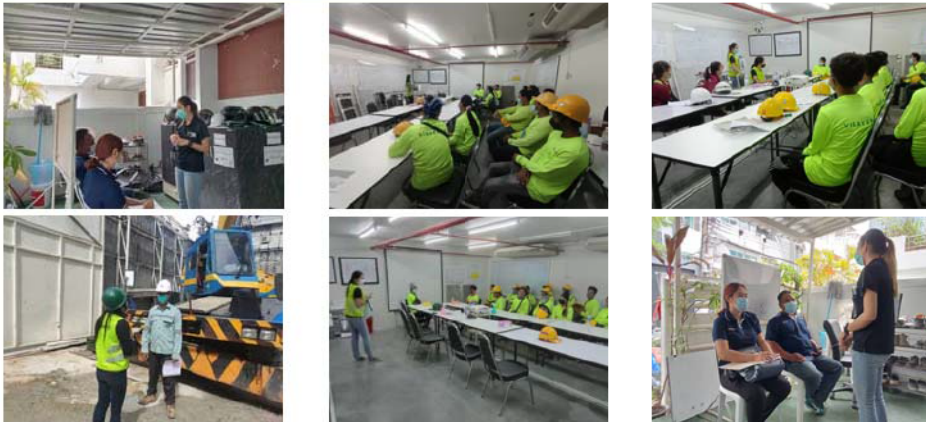

การอบรมเรื่อง ความปลอดภัยก่อนเริ่มงาน



งานด้านความปลอดภัยอาชีวอนามัยและสภาพแวดล้อมในการทำงาน

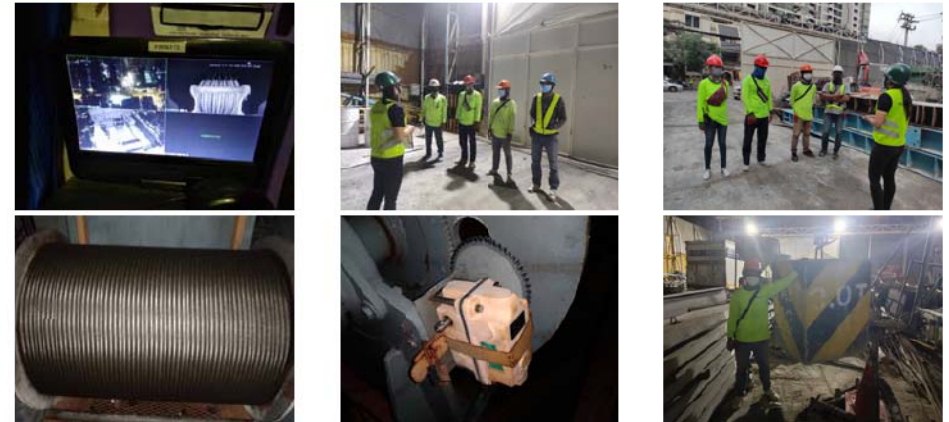

กิจกรรม Toolbox Talk เครื่องจักร



งานด้านความปลอดภัยอาชีวอนามัยและสภาพแวดล้อมในการทำงาน

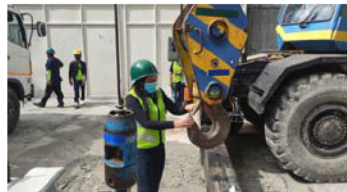

ตรวจไม้พายเครน

งานด้านความปลอดภัยอาชีวอนามัยและสภาพแวดล้อมในการทำงาน



ตรวจไม้พายเครน

งานด้านความปลอดภัยอาชีวอนามัยและสภาพแวดล้อมในการทำงาน

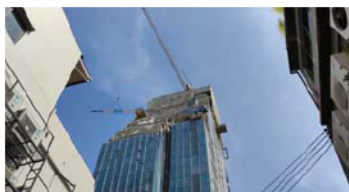

รีดเดอร์

งานด้านความปลอดภัยอาชีวอนามัยและสภาพแวดล้อมในการทำงาน

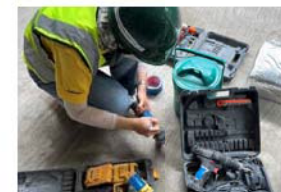
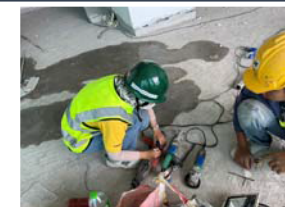
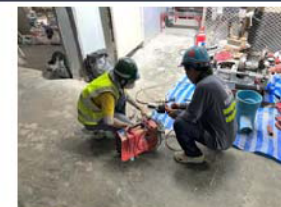

การตรวจสอบอุปกรณ์ไฟฟ้า ประจำเดือน พฤศจิกายน 2565

งานด้านความปลอดภัยอาชีวอนามัยและสภาพแวดล้อมในการทำงาน

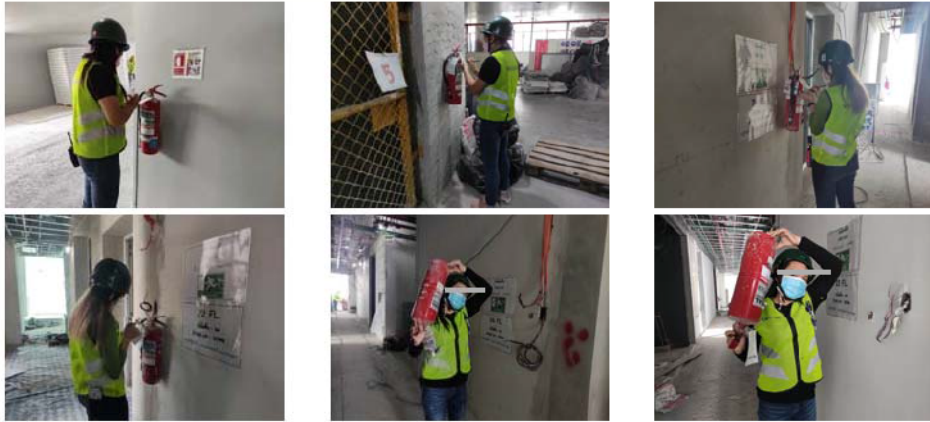

การตรวจสอบถังดับเพลิงประจำสัปดาห์

งานด้านความปลอดภัยอาชีวอนามัยและสภาพแวดล้อมในการทำงาน

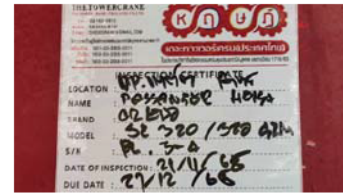

ตรวจ Passenger Lift ประจำเดือน

งานด้านความปลอดภัยอาชีวอนามัยและสภาพแวดล้อมในการทำงาน

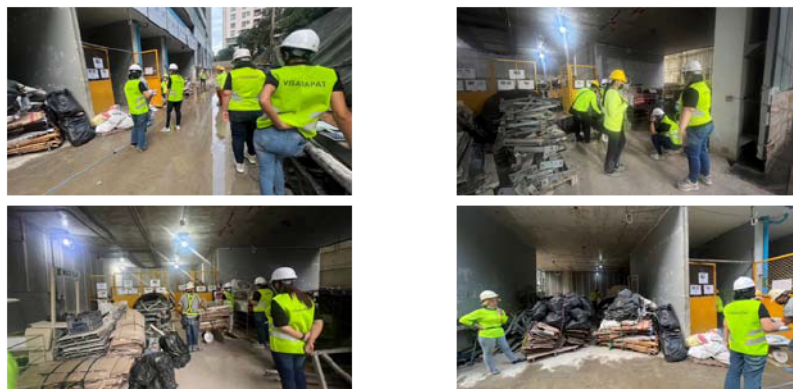

เปิดธนาคารขยะ

งานด้านความปลอดภัยอาชีวอนามัยและสภาพแวดล้อมในการทำงาน

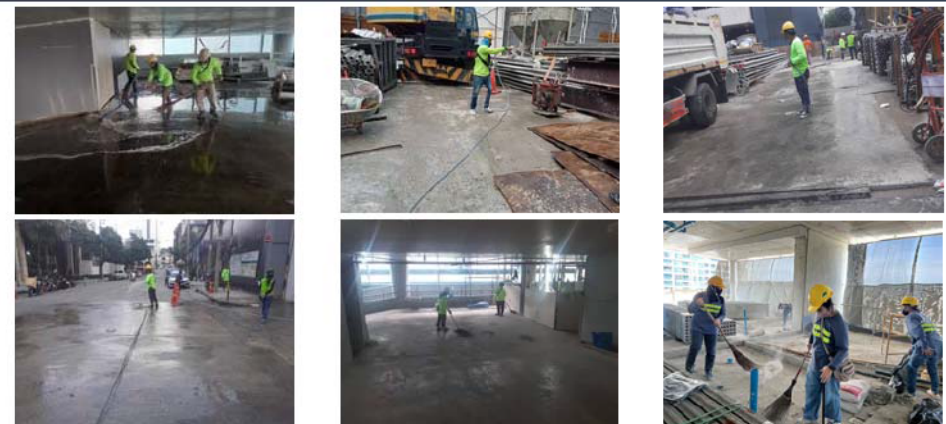

มาตรการป้องกันฝุ่นตาม EIA

งานด้าน PROTECTION ภายนอกอาคาร



ภาพรวม งานด้าน PROTECTION ภายนอกอาคาร

มาตรการป้องกันและลดความเสี่ยงในการเกิดอุบัติเหตุภายในหน่วยงาน



เหตุเกิดวันที่ 7/10/2565

ผลจากการประเมินความเสี่ยง

ต่ำ ปานกลาง สูง สูงมาก

มาตรการป้องกันและลดความเสี่ยง

- 1.ระมัดระวังในการทำงาน
- 2.เน้นย้ำการหรือ Protection ห้ามโยนของนอกอาคาร

มาตรการป้องกันและลดความเสี่ยงในการเกิดอุบัติเหตุภายในหน่วยงาน



เหตุเกิดวันที่ 22/10/2565

ผลจากการประเมินความเสี่ยง

ต่ำ ปานกลาง สูง สูงมาก

มาตรการป้องกันและลดความเสี่ยง

- 1.ควรโพเทคให้หนาแน่นและใช้ฟันใหม่ไม่ชำรุด
- 2.ควรชุบน้ำให้เปียกก่อนปฏิบัติงาน

มาตรการป้องกันและลดความเสี่ยงในการเกิดอุบัติเหตุภายในหน่วยงาน



เหตุเกิดวันที่ 22/10/2565

ผลจากการประเมินความเสี่ยง

ต่ำ ปานกลาง สูง สูงมาก

มาตรการป้องกันและลดความเสี่ยง

- 1.เพิ่มตาข่ายและห้ามเหยียบ
- 2.ทำความสะอาดก่อนทุกครั้ง

มาตรการป้องกันและลดความเสี่ยงในการเกิดอุบัติเหตุภายในหน่วยงาน

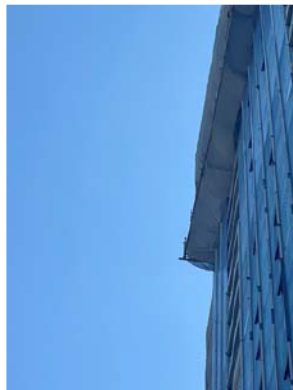

เหตุการณ์ที่ 3/11/2565

ผลจากการประเมินความเสี่ยง

ต่ำ ปานกลาง สูง สูงมาก

มาตรการป้องกันและลดความเสี่ยง

1. เน้นย้ำการรื้อโพเทคชันทุกครั้ง
2. เน้นย้ำการทำความสะอาดก่อนรื้อ

มาตรการป้องกันและลดความเสี่ยงในการเกิดอุบัติเหตุภายในหน่วยงาน



เหตุการณ์ที่ 16/11/2565

ผลจากการประเมินความเสี่ยง

ต่ำ ปานกลาง สูง สูงมาก

มาตรการป้องกันและลดความเสี่ยง

1. เน้นย้ำการโพเทคให้รอบด้านและแข็งแรง
2. ตรวจสอบก่อนทำงานทุกครั้ง



โครงการ Tait Sathorn 12

งานด้านความปลอดภัย
อาชีวอนามัย
และสภาพแวดล้อมในการทำงาน

ประจำเดือน
ธันวาคม 2565



งานด้านความปลอดภัยอาชีวอนามัยและสภาพแวดล้อมในการทำงาน



กิจกรรม SAFETY TALK



งานด้านความปลอดภัยอาชีวอนามัยและสภาพแวดล้อมในการทำงาน

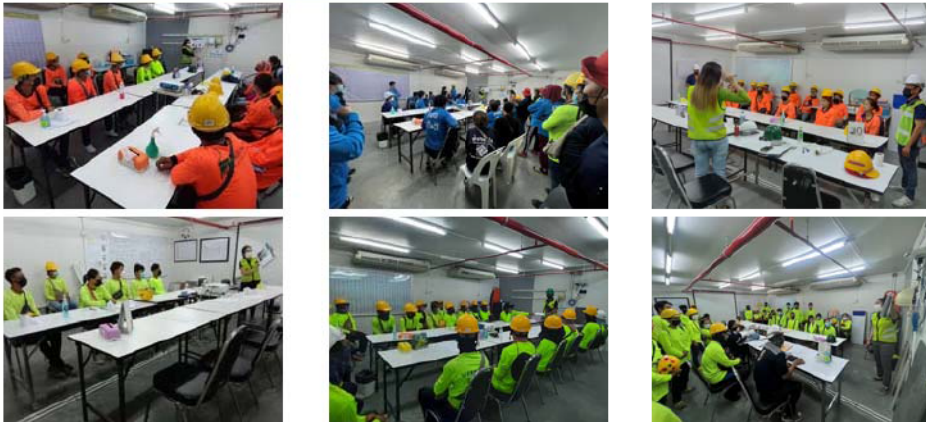

การอบรมเรื่อง ความปลอดภัยก่อนเริ่มงาน



งานด้านความปลอดภัยอาชีวอนามัยและสภาพแวดล้อมในการทำงาน

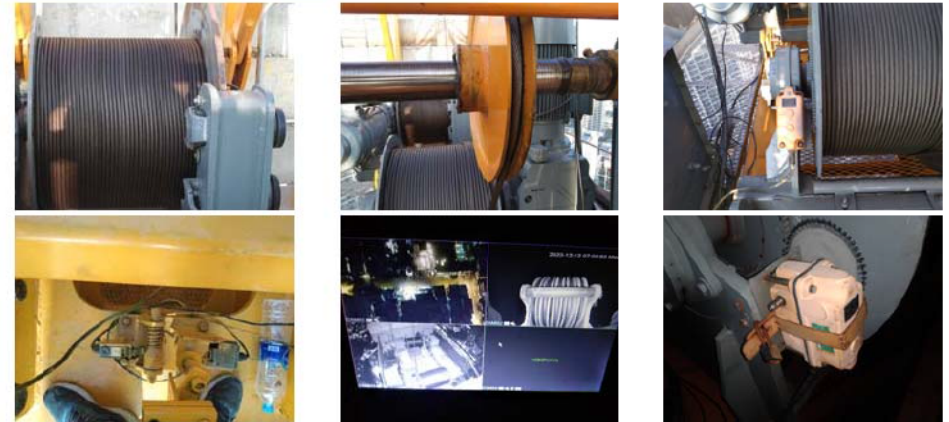

กิจกรรม Toolbox Talk เครื่องจักร



งานด้านความปลอดภัยอาชีวอนามัยและสภาพแวดล้อมในการทำงาน

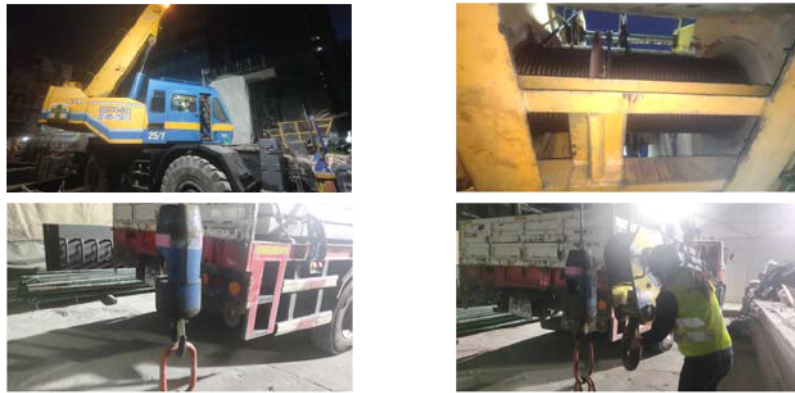

ตรวจไมบายเครน

งานด้านความปลอดภัยอาชีวอนามัยและสภาพแวดล้อมในการทำงาน

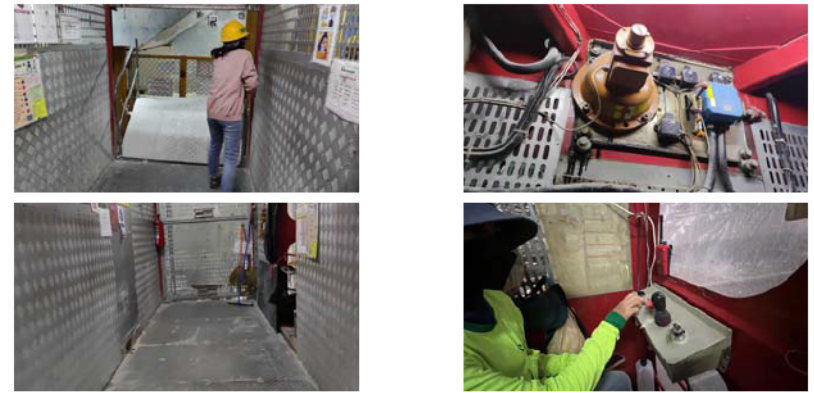

ตรวจ Passenger Lift

งานด้านความปลอดภัยอาชีวอนามัยและสภาพแวดล้อมในการทำงาน

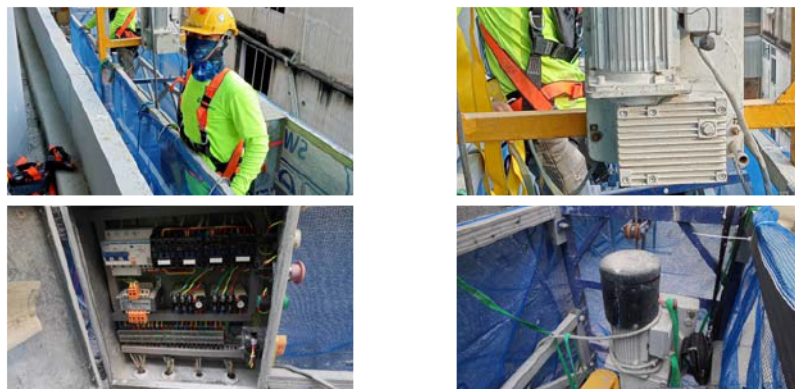

ตรวจกระแสไฟฟ้า

งานด้านความปลอดภัยอาชีวอนามัยและสภาพแวดล้อมในการทำงาน



รื้อทาวเวอร์เครน

งานด้านความปลอดภัยอาชีวอนามัยและสภาพแวดล้อมในการทำงาน



ติดตั้งเคอวิค

งานด้านความปลอดภัยอาชีวอนามัยและสภาพแวดล้อมในการทำงาน

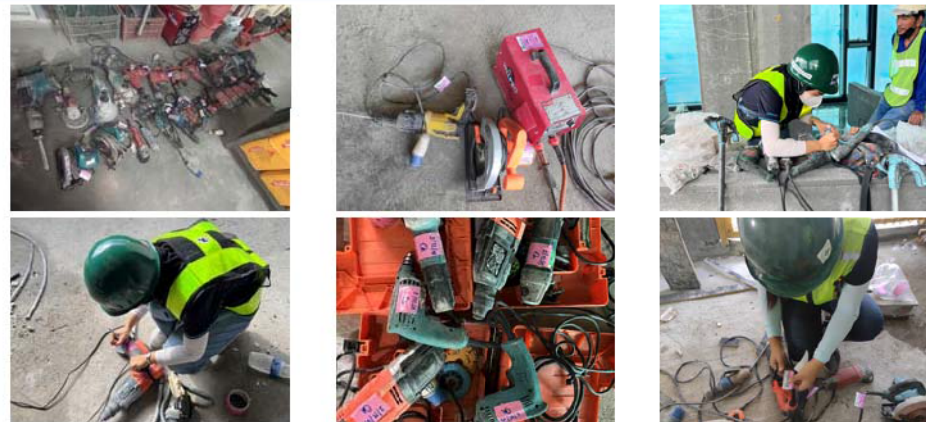

การตรวจสอบอุปกรณ์ไฟฟ้า ประจำเดือน ธันวาคม 2565

งานด้านความปลอดภัยอาชีวอนามัยและสภาพแวดล้อมในการทำงาน

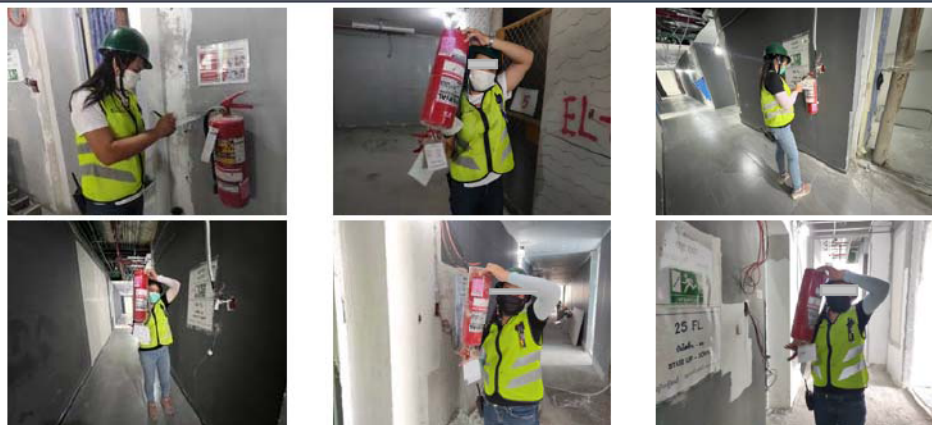

การตรวจสอบถังดับเพลิงประจำสัปดาห์

งานด้านความปลอดภัยอาชีวอนามัยและสภาพแวดล้อมในการทำงาน



มาตรการป้องกันฝุ่นตาม EIA

งานด้านความปลอดภัยอาชีวอนามัยและสภาพแวดล้อมในการทำงาน



จัดอยู่ในหน่วยงาน

งานด้าน PROTECTION ภายนอกอาคาร

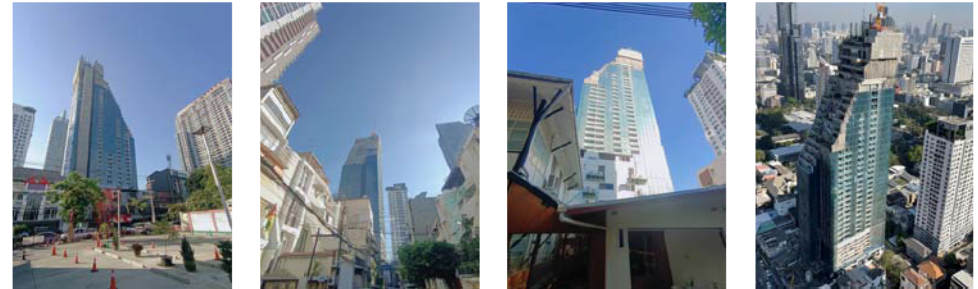

ภาพรวม งานด้าน PROTECTION ภายนอกอาคาร

มาตรการป้องกันและลดความเสี่ยงในการเกิดอุบัติเหตุภายในหน่วยงาน



เหตุเกิดวันที่ 9/12/2565

ผลจากการประเมินความเสี่ยง

ต่ำ ปานกลาง สูง สูงมาก

มาตรการป้องกันและลดความเสี่ยง

1. เน้นย้ำการยกให้ปลอดภัย
2. จัดพื้นที่สำหรับวางของให้ปลอดภัย

มาตรการป้องกันและลดความเสี่ยงในการเกิดอุบัติเหตุภายในหน่วยงาน

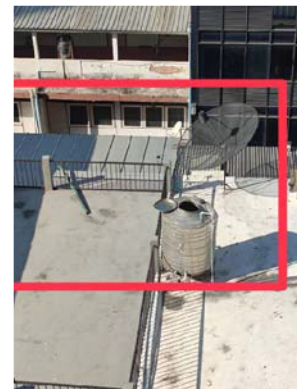

เหตุเกิดวันที่ 17/12/2565

ผลจากการประเมินความเสี่ยง

ต่ำ ปานกลาง สูง สูงมาก

มาตรการป้องกันและลดความเสี่ยง

1. ระมัดระวังในการทำงาน
2. เน้นย้ำห้ามวางของ กองของ พิงริมขอบอาคาร
3. ปิดช่องเปิดและปิดตาข่ายแมชชีนให้มั่นคง

เอกสารแนบที่ 6 ใบรับรองเจ้าหน้าที่ความปลอดภัย

ประกาศแต่งตั้งเจ้าหน้าที่ความปลอดภัยในการทำงานระดับวิชาชีพ
ตามกฎหมายกระทรวงกำหนดมาตรฐานในการบริหารและการจัดการด้านความปลอดภัย อาชีวอนามัยและ
สภาพแวดล้อมในการทำงาน พ.ศ. 2549 ข้อ 16
ลงวันที่ 16 พฤษภาคม พ.ศ. 2549

เขียนที่ บริษัท วิสวักดิ์ จำกัด
วันที่ 20 เดือน กรกฎาคม พ.ศ. 2563

ตามที่กฎกระทรวง กำหนดมาตรฐานในการบริหารและการจัดการด้านความปลอดภัย อาชีวอนามัยและสภาพแวดล้อมในการทำงาน พ.ศ. 2549 ลงวันที่ 16 พฤษภาคม 2549 กำหนดให้นายจ้างแต่งตั้งลูกจ้าง ซึ่งมีคุณสมบัติเฉพาะตามที่กำหนดในกฎกระทรวง เป็นเจ้าหน้าที่ความปลอดภัยในการทำงานระดับวิชาชีพ ประจำสถานประกอบกิจการ อย่างน้อยหนึ่งคนเพื่อปฏิบัติงานด้านความปลอดภัยนั้น

บริษัท วิสวักดิ์ จำกัด ประกอบกิจการ รับเหมาก่อสร้าง มีลูกจ้างจำนวน 100 คน จึงขอประกาศแต่งตั้งเจ้าหน้าที่ความปลอดภัยในการทำงานระดับวิชาชีพ ซึ่งมีคุณสมบัติเฉพาะตามที่กำหนดในกฎกระทรวง ข้อ 17 โดยให้ปฏิบัติงาน ณ สถานที่ก่อสร้าง Tail 12 ตั้งอยู่เลขที่ - ซอย สาทร 12 ถนนสาทร แขวงสีลม เขตบางรัก กรุงเทพมหานคร 10500 ดังนี้ ดังนี้

ฯลฯ

ให้ผู้ที่ได้รับการแต่งตั้งดังกล่าวข้างต้นมีหน้าที่ดังต่อไปนี้

1. ตรวจสอบเสนอแนะให้นายจ้างปฏิบัติตามกฎหมายเกี่ยวกับความปลอดภัย อาชีวอนามัย และสภาพแวดล้อมในการทำงาน
2. วิเคราะห์เพื่อชี้บ่งอันตราย รวมทั้งกำหนดมาตรการป้องกันหรือขั้นตอนการทำงานอย่างปลอดภัยเสนอต่อนายจ้าง
3. ประเมินความเสี่ยงด้านความปลอดภัยในการทำงาน
4. วิเคราะห์แผนงาน โครงการ รวมทั้งข้อเสนอแนะของหน่วยงานต่างๆ และเสนอแนะมาตรการความปลอดภัยเสนอต่อนายจ้าง
5. ตรวจสอบประเมินการปฏิบัติงานของสถานประกอบกิจการให้เป็นไปตามแผนงาน โครงการ หรือมาตรการความปลอดภัยในการทำงาน
6. แนะนำให้ลูกจ้างปฏิบัติตามข้อบังคับและคู่มือตามข้อ ๓

สำนักงานสวัสดิการและคุ้มครองแรงงาน
กรุงเทพมหานคร
[Redacted Signature]

7. แนะนำ ฝึกอบรม ลูกจ้าง เพื่อให้การปฏิบัติงานปลอดภัยจากเหตุอันจะทำให้เกิดความไม่ปลอดภัยในการทำงาน

8. ตรวจวัดและประเมินสภาพแวดล้อมในการทำงาน หรือดำเนินการร่วมกับบุคคลหรือหน่วยงานที่ขึ้นทะเบียนกับกรมสวัสดิการและคุ้มครองแรงงานเป็นผู้รับรองหรือตรวจสอบเอกสารหลักฐานรายงานในการตรวจสอบสภาพแวดล้อมในการทำงานภายในสถานประกอบการ

9. เสนอแนะต่อนายจ้าง เพื่อให้มีการจัดการด้านความปลอดภัยในการทำงานที่เหมาะสมกับสถานประกอบกิจการ และพัฒนาให้มีประสิทธิภาพอย่างต่อเนื่อง

10. ตรวจสอบหาสาเหตุ และวิเคราะห์การประสบอันตราย การเจ็บป่วย หรือการเกิดเหตุเดือดร้อนรำคาญอันเนื่องมาจากการทำงาน และรายงานผล รวมทั้งเสนอแนะต่อนายจ้างเพื่อป้องกันการเกิดเหตุโดยไม่ชักช้า

11. รวบรวมสถิติ วิเคราะห์ข้อมูล จัดทำรายงาน และข้อเสนอแนะเกี่ยวกับการประสบอันตราย การเจ็บป่วย หรือการเกิดเหตุเดือดร้อนรำคาญอันเนื่องมาจากการทำงานของลูกจ้าง

12. ปฏิบัติงานด้านความปลอดภัยในการทำงานอื่นตามที่นายจ้างมอบหมาย

ทั้งนี้ ตั้งแต่บัดนี้เป็นต้นไป

สั่ง ณ วันที่ 20 กรกฎาคม พ.ศ. 2563



ผู้จัดการ โครงการ

คำชี้แจง

1. นายจ้างคนหนึ่งหรือนิติบุคคลหนึ่ง อาจมีสถานประกอบกิจการหลายแห่ง ให้ระบุที่ตั้งสถานประกอบกิจการตามสถานที่ที่เจ้าหน้าที่ความปลอดภัยในการทำงาน ทำงานอยู่หรือปฏิบัติงานด้านความปลอดภัยอยู่

2. กฎกระทรวงมิได้กำหนดรูปแบบแจ้งชื่อเจ้าหน้าที่ความปลอดภัยในการทำงาน เพื่อขึ้นทะเบียนฯ ข้อ 4(2) ใช้คำว่า “เอกสารการแต่งตั้ง” อย่างไรก็ตาม เมื่อพิจารณาถึงหน้าที่ตามที่กำหนดในกฎกระทรวง ซึ่งมีหน้าที่หลายประการรวมถึงต้องรายงานและเสนอแนะแนวทางการแก้ไขปัญหาต่อนายจ้าง จึงควรออกเป็นคำสั่งของนายจ้างมอบหมายหน้าที่ให้ปฏิบัติอย่างเป็นทางการ





เลขที่ ม.ปว.(บ) ๑๐๐๐/๒๕๕๗

มหาวิทยาลัยปทุมธานี

ใบรับรองคุณวุฒิ

โดยอนุมัติสภามหาวิทยาลัยปทุมธานี

ใบรับรองคุณวุฒินี้ให้ไว้เพื่อแสดงว่า สภามหาวิทยาลัยปทุมธานี อนุมัติให้

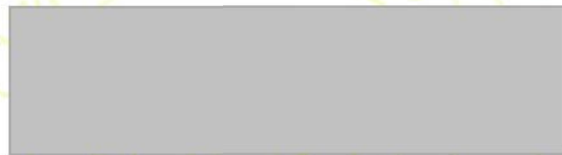

สำเร็จการศึกษาปริญญา

วิทยาศาสตร์บัณฑิต (อาชีวอนามัยและความปลอดภัย)

ตั้งแต่วันที่

ให้ไว้ ณ

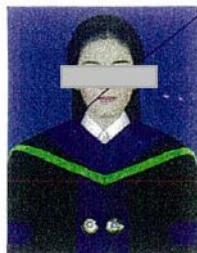
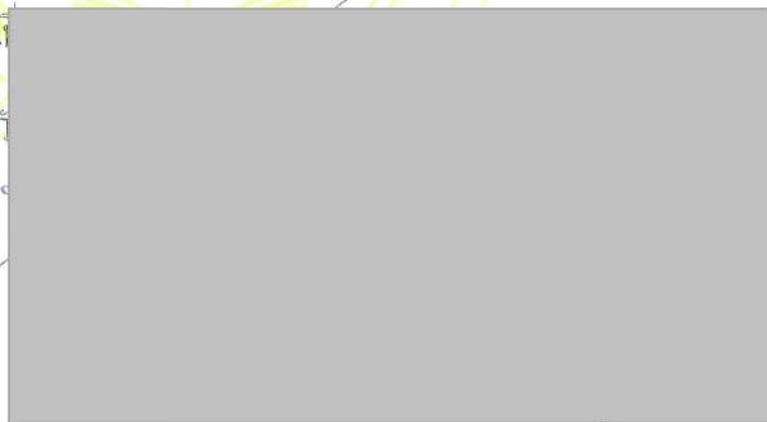

(ผู้ช่วยศาสตราจารย์ ดร.ไพจิตร นุญจกิจ)

รองอธิการบดีฝ่ายวิชาการ



ลายมือชื่อนักศึกษา